

Temat: SO 1408/1/2019

Nadawca:

Data: 2019-08-14 04:04

Adresat:

Ukryta kopia: um@lasy.pl

Sz.P

Minister ds. Infrastruktury

Komenda Główna Policji

Wojewódzkie Rady Bezpieczeństwa Ruchu Drogowego za pośrednictwem Marszałka Samorządu w rejonie Częstochowskim w tym południe województwa łódzkiego



Podstawa prawna:

art. 54 i 63 Konstytucji Rzeczypospolitej Polskiej (Dz.U. 1997 nr 78 poz. 483);

art. 7 Kodeksu Cywilnego tj. (Dz.U. 2019 poz. 1145);

art. 2 ust. 1, art. 2 ust. 2 pkt. 1) Ustawy z dnia 11 lipca 2014 roku (Dz.U. 2018 poz. 870, Dz.U. 2017 poz. 1123);

art. 63, art. 221 Kodeksu Postępowania Administracyjnego w związku z art. 54 i 63 Konstytucji Rzeczypospolitej Polskiej (Dz.U. 1997 nr 78 poz. 483) oraz w zbiegu z Rozporządzeniem Prezesa Rady Ministrów w sprawie organizacji przyjęć wniosków i skarg (adres, imię i nazwisko)

jako 25 letnia obywatelka Polski i Inicjatorka Społeczna od 2016 przekładam spostrzeżenia

Przedmiot:

- 1) nowe rozwiązania drogowe w postaci znaków lub tabliczek do znaków drogowych;
- 2) montaż znaku poziomego i pionowego "STOP" z każdego wlotu skrzyżowania w przypadku:
 - a) kolizji lub wypadku na danym skrzyżowaniu mimo sygnalizacji;
 - b) kolizji lub wypadku z danym pojazdem szynowym na danym skrzyżowaniu przecinania się ruchu;
- 3) zobowiązanie kierujących mimo zielonego światła w miejscach kolizyjnych do zatrzymania się lub spowolnienia prędkości, umożliwiającej bezpieczne zahamowanie pojazdu.

--
z wyrazami szacunku,

*) proszę o elektroniczne potwierdzenie odbioru

*) proszę o podawanie sygnatury sprawy

*) proszę o odpowiedzi zwrotne tylko drogą elektroniczną, wiadomości tradycyjne nie będą odbierane z uwagi na ochronę środowiska naturalnego

*) nie wyrażam zgody na publikację danych

*) za ewentualne błędy przepraszam jednak działam w trosce o dobro wspólne

*) proszę o odpowiedź na adres e-mailowy :

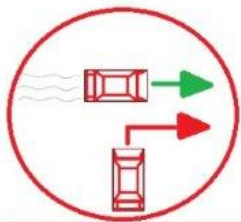

Zakaz włączenia się do ruchu, zmiany kierunku jazdy

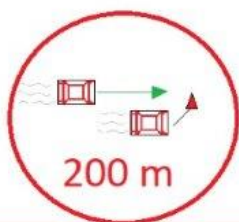

Zakaz zmiany pasa ruchu w przypadku gdy pojazd jest w odległości 200 m.

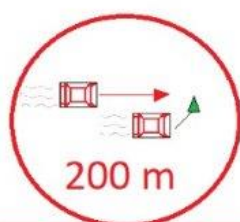

Ustąp pierwszeństwa pojazdowi zmieniającego pas z danej strony

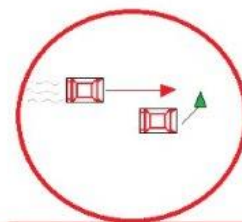

Ustąp pierwszeństwa pojazdowi włączającego się do ruchu z danej strony