

Temat: SO 2909/1/134/2019

Nadawca:

Data: 2019-09-29 02:05

Adresat:

Ukryta kopia: um@lasy.pl

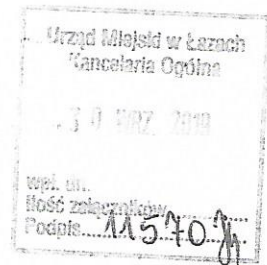

dnia: 29 września 2019 roku

Inicjatorka Społeczna

SO 2909/1/134/2019

Odbiorcy:

Sz.P. Ministerstwo Administracji, Finansów

Sz.P. Marszałkowie Województw

Sz.P. Samorządy w okręgu Częstochowskim

Podstawa prawna :

art. 54 i 63 Konstytucji Rzeczypospolitej Polskiej (Dz.U. 1997 nr 78 poz. 483);

art. 7 Kodeksu Cywilnego tj. (Dz.U. 2019 poz. 1145);

art. 2 ust. 1, art. 2 ust. 2 pkt. 1) Ustawy z dnia 11 lipca 2014 roku (Dz.U. 2018 poz. 870, Dz.U. 2017 poz. 1123);

art. 63, art. 221 Kodeksu Postępowania Administracyjnego w związku z art. 54 i 63 Konstytucji Rzeczypospolitej Polskiej (Dz.U. 1997 nr 78 poz. 483) oraz w zbiegu z Rozporządzeniem Prezesa Rady Ministrów w sprawie organizacji przyjęć wniosków i skarg (adres, imię i nazwisko)

Przekładam swoje spostrzeżenia na temat budżetu obywatelskiego, partycypacji w kosztach:

1. każdy mieszkaniec otrzymuje indywidualne hasło wraz z jednorazowym kodem sms celem potwierdzenia tożsamości do głosowania w ramach budżetu partycypacyjnego, obywatelskiego;
2. osoba nie posiadająca internetu, lub inna również może głosować poprzez oderwanie karty głosowania z ulotki, i dostarczenie do odpowiedniej jednostki organizacyjnej, przekazanie listonoszowi lub pozostawienie w domu do odebrania przez pracownika samorządowego lub pomocniczego części miejscowości jako jednostki pomocniczej;
3. osoba nie posiadająca internetu może upoważnić osobę z rodziny do zawarcia głosu w jej kwestii poprzez odwzorowanie upoważnienia pisemnego w danym wymogu podmiotowym, przedmiotowym;
4. osoba, która głosuje może przeznaczyć przez specjalny system internetowy oraz przy pomocy konta bankowego, konta telefonicznego darowiznę, opłatę lokalną, daninę, sponsoring na rzecz danego projektu z swojej propozycji lub listy;
5. każda osoba składa deklarację ile może przeznaczyć na dany cel inwestycyjny poprzez dopłatę do opłat lokalnych, sponsoring lub inna forma partycypacji

takie rozwiązania mogą przynosić efekt w przypadku z problemami z funduszami unijnymi co nie przyznanie środków może się wiązać z opóźnionym lub cofaniem danego rozwoju.

--
z wyrazami szacunku,

OŚWIADCZAM, ŻE PODPISAŁAM SIĘ OSOBIŚCIE KOMPUTEROWO.

OŚWIADCZAM, ŻE NINIEJSZY DOKUMENT ELEKTRONICZNY SPORZĄDZIŁAM OSOBIŚCIE.

*) proszę o elektroniczne potwierdzenie odbioru

*) proszę o podawanie sygnatury sprawy

*) proszę o odpowiedzi zwrotne tylko drogą elektroniczną, wiadomości tradycyjne nie będą odbierane z uwagi na ochronę środowiska naturalnego

*) nie wyrażam zgody na publikację danych

*) za ewentualne błędy przepraszam jednak działam w trosce o dobro wspólne

— Budżet.png

DEKLARACJA BUDŻETU OBYWATELSKIEGO - PARTYCYPACYJNEGO

Nazwisko, imię

Zadanie, z dnia	Nazwa zadania	Pkt	Osób
<input type="checkbox"/> zadanie z listy	<input type="text"/>	<input type="text"/>	<input type="text"/>
<input type="checkbox"/> propozycja	<input type="text"/>	<input type="text"/>	<input type="text"/>

Adres

Zadanie, z dnia	Nazwa zadania	Pkt	Osób
<input type="checkbox"/> zadanie z listy	<input type="text"/>	<input type="text"/>	<input type="text"/>
<input type="checkbox"/> propozycja	<input type="text"/>	<input type="text"/>	<input type="text"/>

Osoby w gospodarstwie

Zadanie, z dnia	Nazwa zadania	Pkt	Osób
<input type="checkbox"/> zadanie z listy	<input type="text"/>	<input type="text"/>	<input type="text"/>
<input type="checkbox"/> propozycja	<input type="text"/>	<input type="text"/>	<input type="text"/>

Zadanie, z dnia	Nazwa zadania	Pkt	Osób
<input type="checkbox"/> zadanie z listy	<input type="text"/>	<input type="text"/>	<input type="text"/>
<input type="checkbox"/> propozycja	<input type="text"/>	<input type="text"/>	<input type="text"/>

Zadanie, z dnia	Nazwa zadania	Pkt	Osób
<input type="checkbox"/> zadanie z listy	<input type="text"/>	<input type="text"/>	<input type="text"/>
<input type="checkbox"/> propozycja	<input type="text"/>	<input type="text"/>	<input type="text"/>

Zadanie, z dnia	Nazwa zadania	Pkt	Osób
<input type="checkbox"/> zadanie z listy	<input type="text"/>	<input type="text"/>	<input type="text"/>
<input type="checkbox"/> propozycja	<input type="text"/>	<input type="text"/>	<input type="text"/>

Zadania gminne

Zadania powiatowe

Zadania wojewódzkie

Zadania krajowe

— Załączniki:

partycypacja.pdf

76,2 KB

deklaracja.pdf

47,2 KB

Budżet.png

38,9 KB

Planowania, budżet

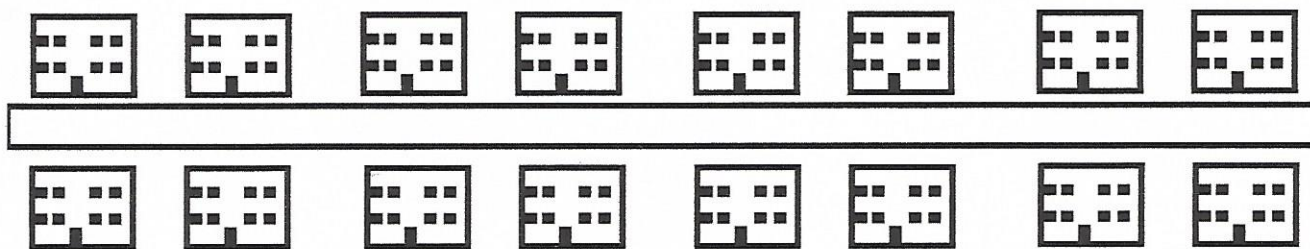

Metoda:

- a) na osobę
- b) na budynek
- c) na metr kwadratowy
- d) na metr bieżący
- e) na metr sześcienny

budynków przyjezdnych danej kategorii drogi

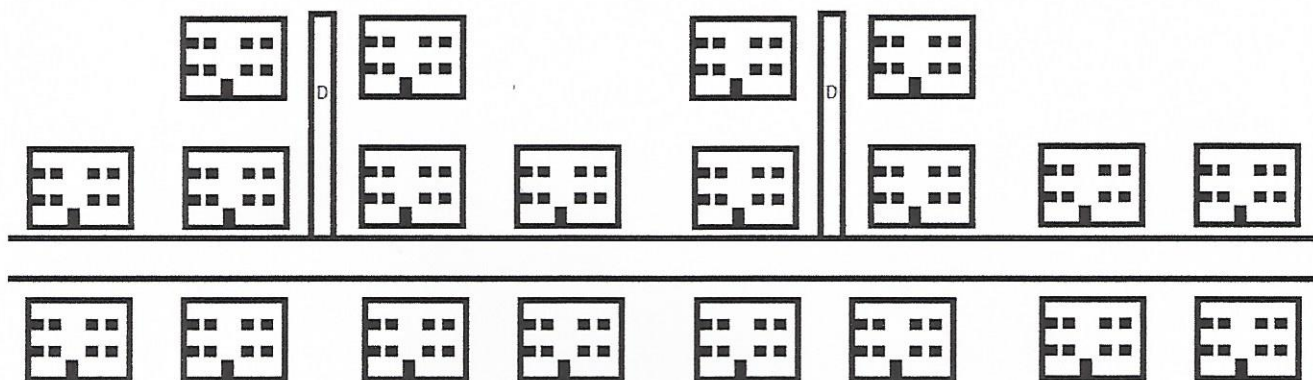

Metoda:

- a) na osobę
- b) na budynek
- c) na metr kwadratowy
- d) na metr bieżący
- e) na metr sześcienny

budynków przyjezdnych danej kategorii drogi w tym dróg dojazdowych, niepublicznych

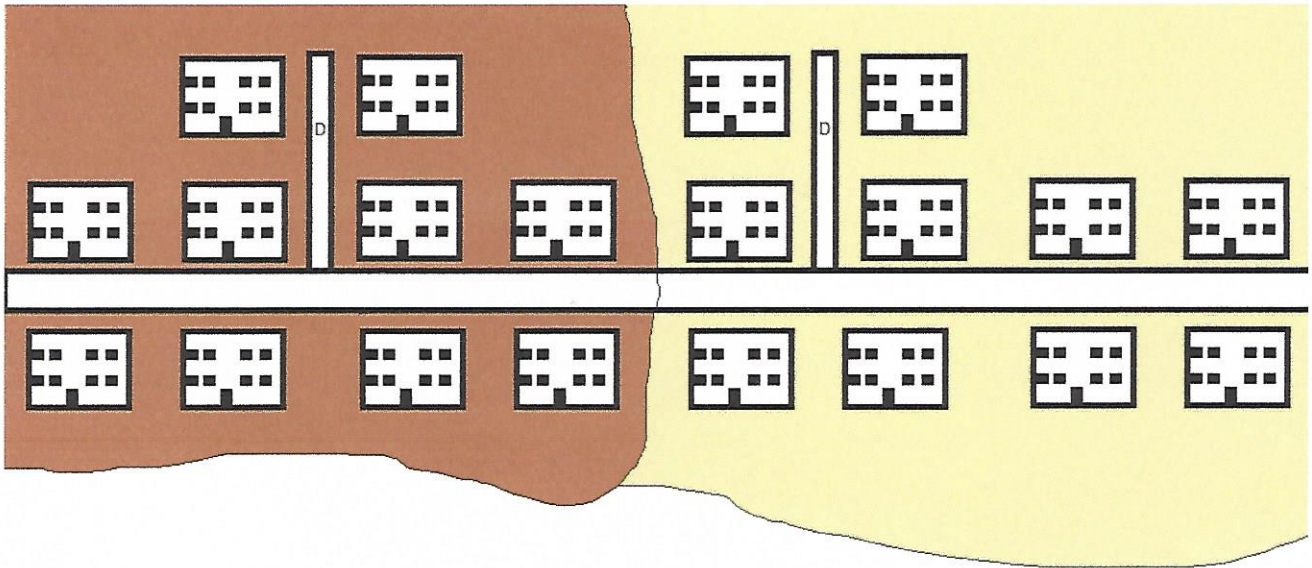

Metoda:

- a) na osobę
- b) na budynek
- c) na metr kwadratowy
- d) na metr bieżący
- e) na metr sześcienny
- f) na kilometr, metraż

warianty:

- a) budynków przyjezdnych, drogi dojazdowej, niepublicznej miejscowości, jej części: osiedla, dzielnicy, osady, sołectwa itd.
- b) danej jednostki samorządu lub części miejscowości, której dotyczy

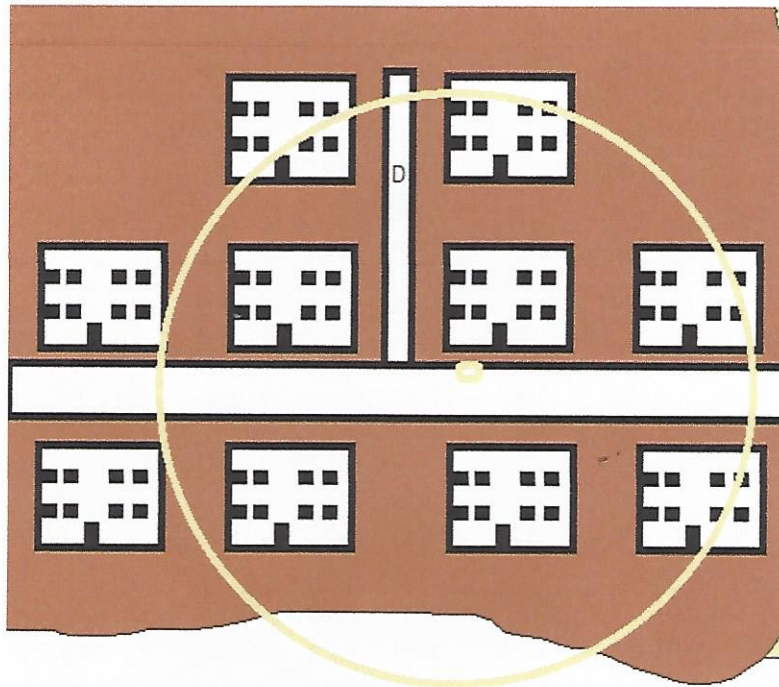

dla danego okręgu, obwodu, rejonu lub dojścia z każdej strony od klatek lub chodnika, drogi dojazdowej do danego obiektu

Czyli powiedzmy
planowane zapotrzebowanie transportowe, czyn społeczny, partycypacja

1. Na całość miejscowości lub części miejscowości, której dotyczy dana inwestycja, plan lub/i;
2. Na całość miejscowości lub części miejscowości (terenu przyinwestycyjnego tj. drogi terenu przydrożnego, inwestycyjnego, planowanego lub/i
3. Na całość gminy, której dotyczy dana inwestycja, plan lub/i;
4. gminy, (terenu przyinwestycyjnego tj. drogi terenu przydrożnego, inwestycyjnego, planowanego lub/i
5. Na całość powiatu, którego dotyczy dana inwestycja, plan lub/i;
6. powiatu, (terenu przyinwestycyjnego tj. drogi terenu przydrożnego, inwestycyjnego, planowanego lub/i
7. Na całość województwa, którego dotyczy dana inwestycja, plan lub/i;
8. województwa, (terenu przyinwestycyjnego tj. drogi terenu przydrożnego, inwestycyjnego, planowanego lub/i

Zapotrzebowanie, koszt:

1. (poprzez partycypację kosztów, zapotrzebowanie) na swoim terenie gminy, dzielnicy, osiedla, miejscowości;
2. (poprzez partycypację kosztów, zapotrzebowanie) na swoim terenie gminy, dzielnicy, osiedla, miejscowości poprzez terenu przylegającego, dojazdowego, okręgowego, dojeżdżowego w danej przestrzeni np. Przestrzeń międzyprzystankowa 500 metrów czyli 250 m w każdym kierunku tworząc okrąg lub 250m dojeżdżania z chodnika, dróg dojazdowych itd.;
3. poprzez partycypację kosztów, zapotrzebowanie całej jednostki samorządu, którego dotyczy;
4. poprzez partycypację kosztów, zapotrzebowanie na osobę
5. badania ankietowe poprzez obserwację korzystania z dróg (dotyczącego tablic rejestracyjnych, uczniów, studentów, pracowników, turystów dojeżdżających, innych osób korzystających)